



# ESPORTE CLUBE PINHEIROS

Relatório de Serviços de Patrimônio - Período 07-10-2021 quinta-feira



Mudança de altura na fita de aterramento ginásio de handebol





# ESPORTE CLUBE PINHEIROS

Relatório de Serviços de Patrimônio - Período 07-10-2021 quinta-feira



Acompanhamento técnico atlas

Chamado para verificar elevador 02 do CA

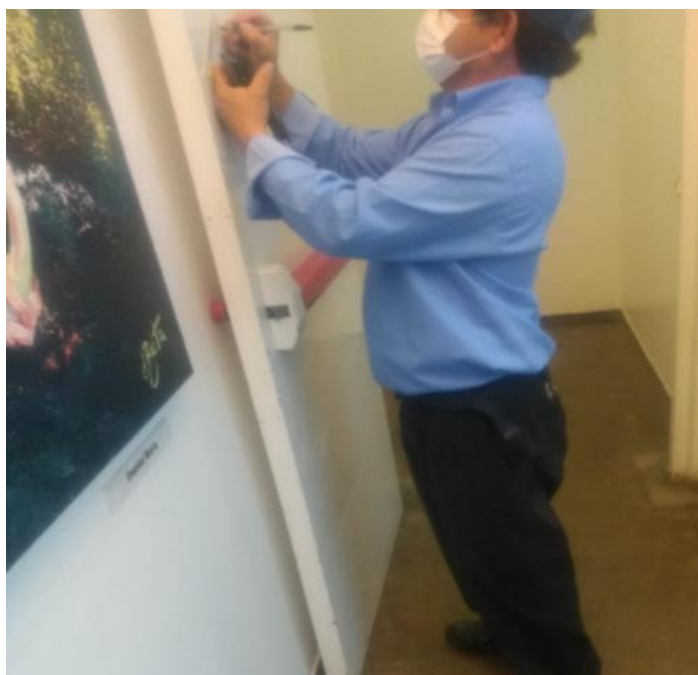

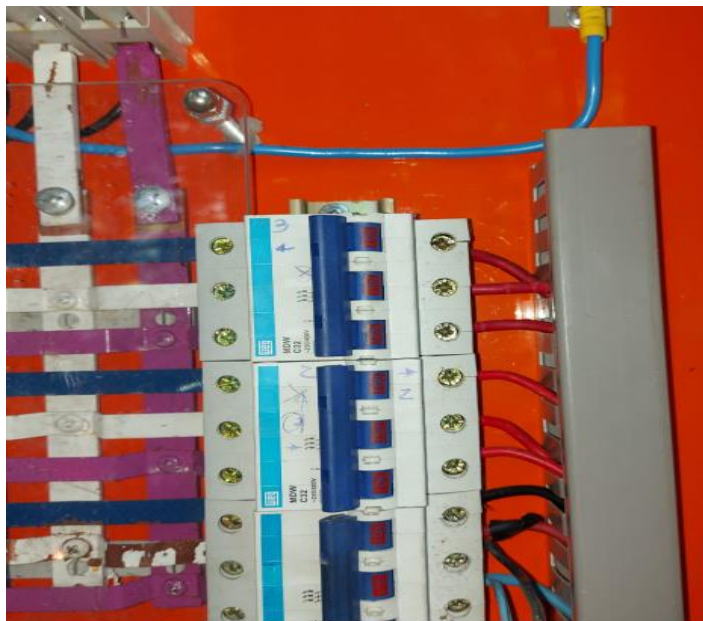

Chamado para desligar o extensão do pessoal da alvenaria





Conserto na trava do portão do gerador cabine 05





Troca de lâmpada na camara congelada CA





Preventiva Q comando bombas no porão do CAD , submersa, regadio e exaustores.





# ESPORTE CLUBE PINHEIROS

Relatório de Serviços de Patrimônio - Período 07-10-2021 quinta-feira



chamado para verificar Q 12 , botoeira danificada, foi regularizado e está funcionando.



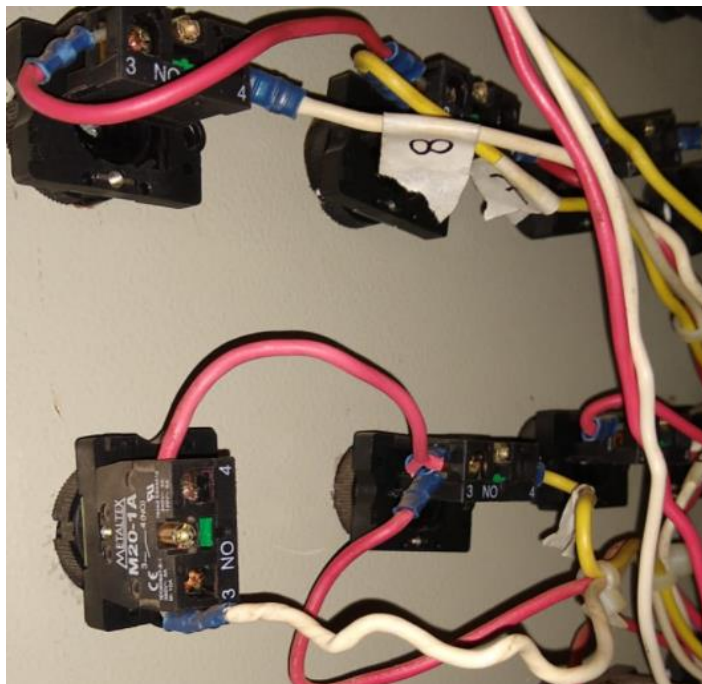

chamado para verificar Q 12 , botoeira danificada, foi regularizado e está funcionando.

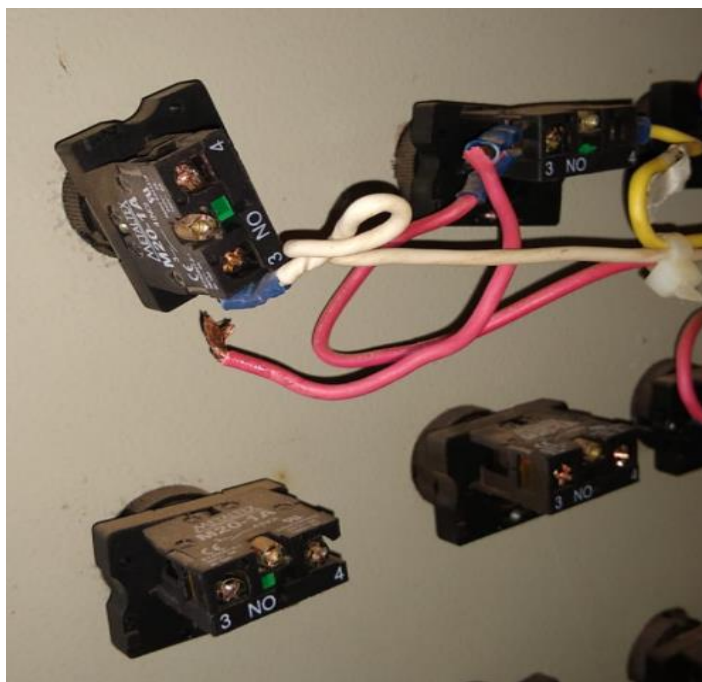

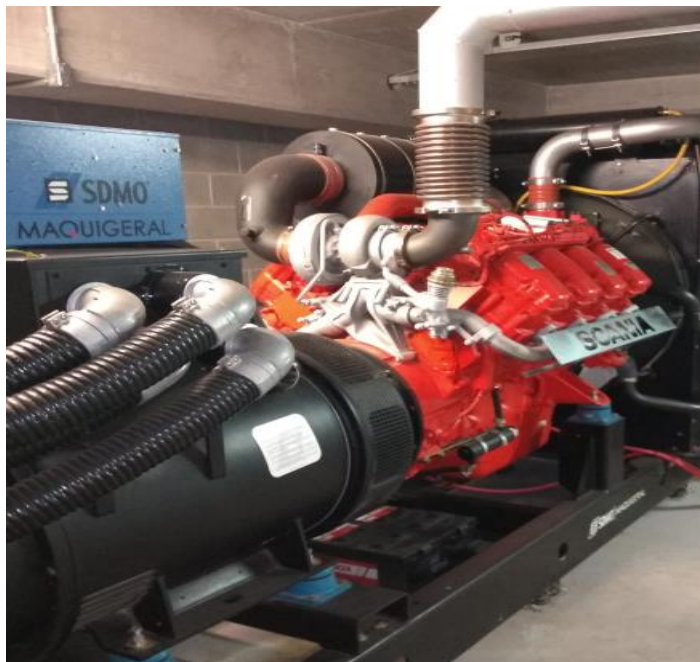

Acompanhamento técnico e mais energia

Preventiva de geradores





Acompanhamento técnico e mais energia

Preventiva de geradores





Chamado para verificar sistema de irrigação das quadras externas





## ESPORTE CLUBE PINHEIROS

Relatório de Serviços de Patrimônio - Período 07-10-2021 quinta-feira

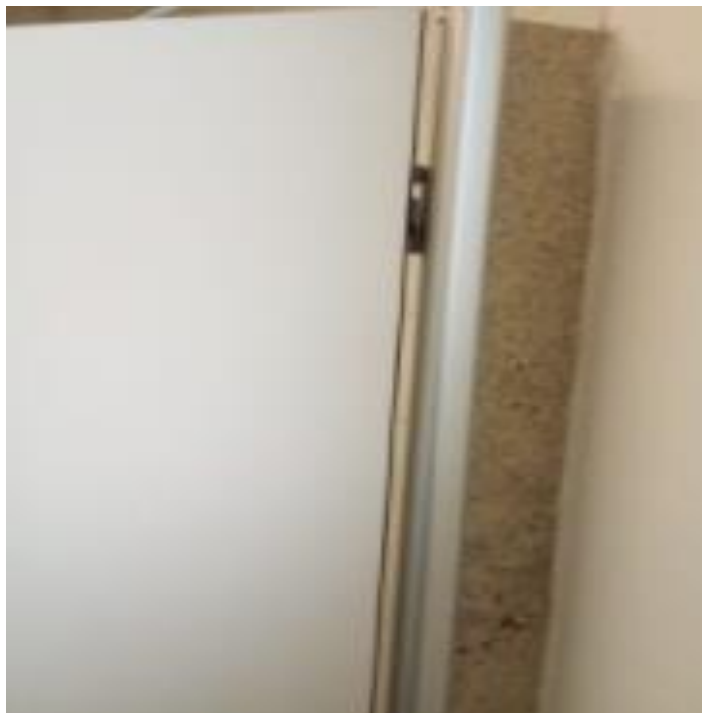

Conserto da porta box do chuveiro não estava trancando.





Conserto da porta box do chuveiro não estava trancando.

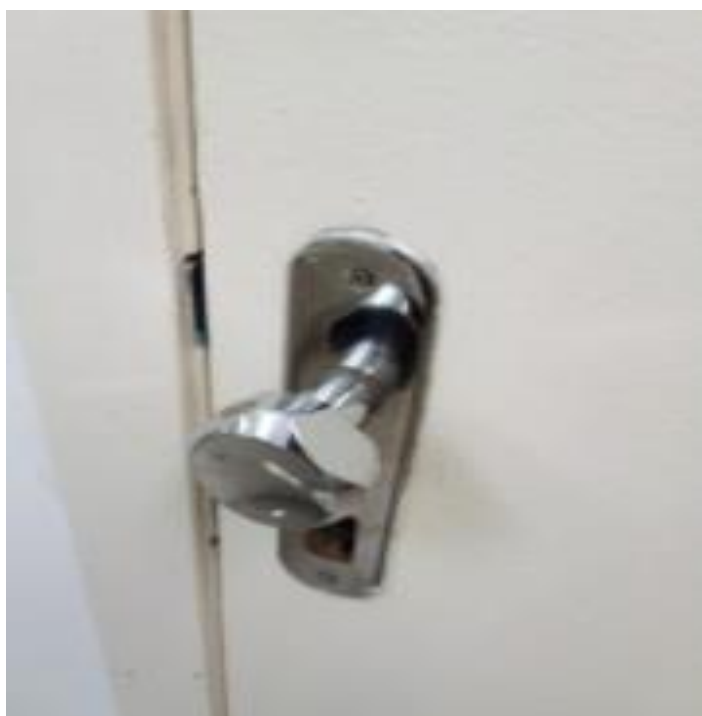



mudança de posição do para raio no ginásio de handebol





Verificação de potência das luminárias da pista de atletismo e troca de duas lâmpadas





Chamado para verificar iluminação do Squash





# ESPORTE CLUBE PINHEIROS

Relatório de Serviços de Patrimônio - Período 07-10-2021 quinta-feira



Chamado para verificar iluminação do Squash





## ESPORTE CLUBE PINHEIROS

Relatório de Serviços de Patrimônio - Período 07-10-2021 quinta-feira



Acompanhamento técnico, preventiva Otis

Elevador do CCR e monta carga do CA





Montagem de pontos de tomadas para food trucks próximo as araras





Recebimento de materiais e Troca de 6 luminárias de piso no deck tênis.





Limpeza na área em volta da torre de resfriamento dos equipamentos de ar condicionado da Sede Social.

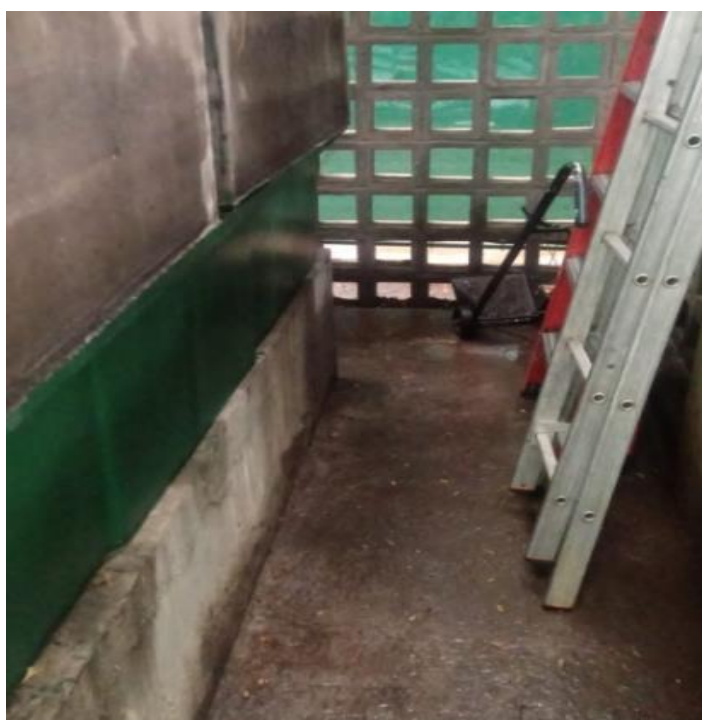



Troca do sistema de expansão e carga de fluido refrigerante em um balcão frigorífico no Bar da sede social.

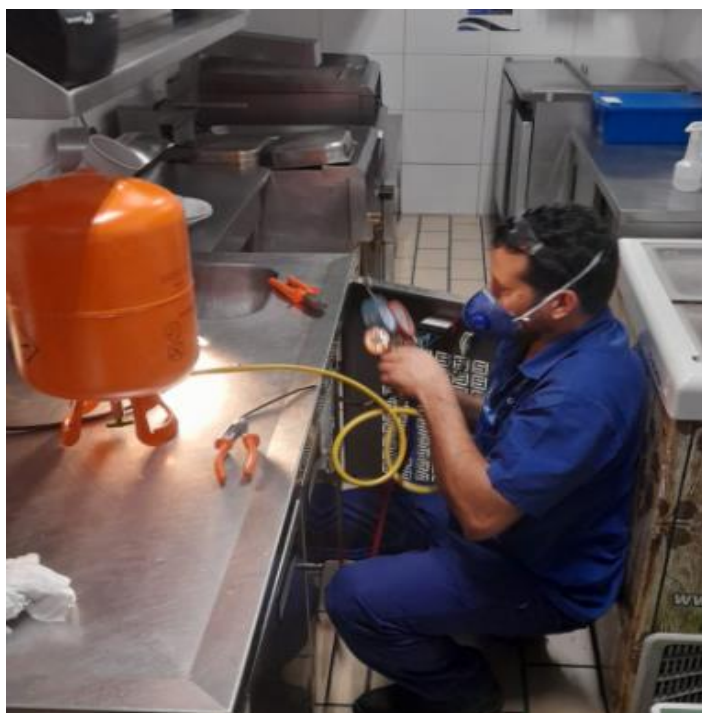



troca de gaxeta de vedação na porta de uma câmara  
frigorífica no restaurante de funcionários.

